关于馆内公用Wi-Fi临时关停整改的公告

湖南图书馆 2026年7月21日 12:30 湖南

关于馆内公用Wi-Fi临时关停整改的公告

各位读者：

为保障馆内网络运行、筑牢读者信息安全防线，针对近期部分读者违规使用馆内公用Wi-Fi造成安全隐患的情况，我馆将对公用Wi-Fi系统实施临时关停整改。现将有关事宜公告如下：

一、违规使用情况说明

经技术监测核实，近期有读者连接馆内公用Wi-Fi后，擅自使用翻墙软件访问境外违规网站，引发异常流量，存在严重网络安全隐患。相关行为涉嫌违反《中华人民共和国网络安全法》相关规定，已被网信部门记录。目前已核实部分涉事读者手机号：155****9172、197****2090、155****7044。为彻底消除安全隐患，我馆紧急启动本次Wi-Fi临时关停整改。

二、关停整改时间安排

本次整改自2026年7月22日起实施，整改期间馆内公用Wi-Fi将临时关闭。待网络安全排查、系统加固及调试工作全部完成后，我馆将视实际情况逐步恢复服务，具体恢复时间另行公告通知。

三、特别提醒

网络空间并非法外之地。我馆将常态化强化网络环境监测，对读者入网违规行为秉持“零容忍”原则。一经查实违规使用网络行为，将永久禁止

涉事手机号接入本馆网络；情节严重、涉嫌违法的，将依法移交公安、网信等部门处置。

感谢各位读者的理解与配合，由此带来的不便，敬请谅解！

特此公告。

湖南图书馆

2026年7月21日

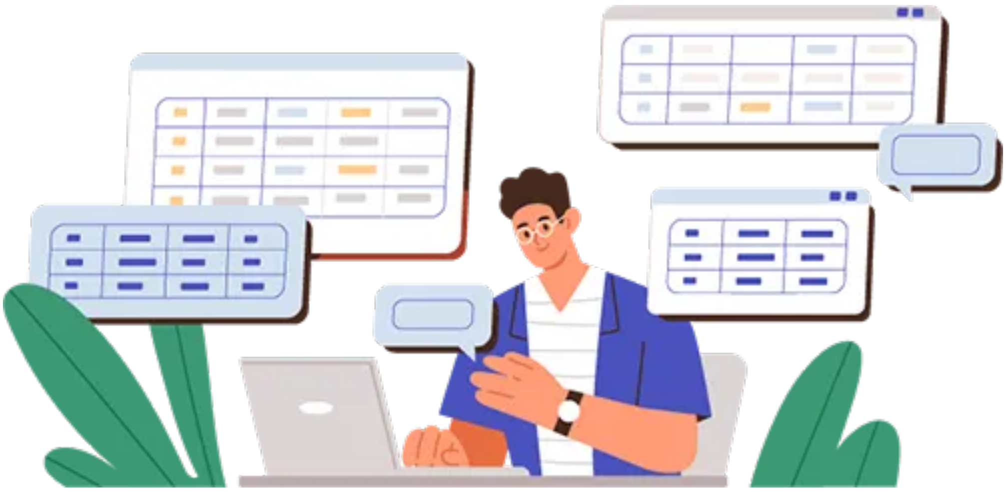

特别声明：本公众号仅用于湖南图书馆公共文化服务及阅读推广，不用于任何商业用途。转载文章及图片、视频、音频等版权均属原作者。如有侵权，请及时与本公众号联系。

▼

推荐阅读

「平价冰棍」，正在统治中产的夏天

看过小学生的文具盒，才知道什么叫科技与狠活

没夏天！没蚊子！世界凉都，藏在这

湖南图书馆

读者服务、活动预告、好书推荐、好文共赏

434篇原创内容

公众号

湖南图书馆
HUNAN LIBRARY
湖南图书馆
读者服务、活动预告、好书推荐、好文共赏
115 篇原创内容 7 位朋友关注
进入公众号
不再关注
微服务大厅
在线阅读
活动&预约
第一步：点击上方“...”

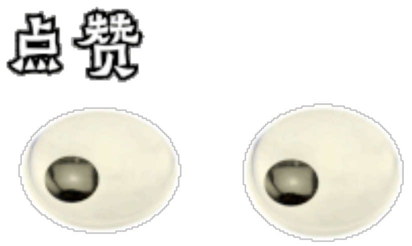
点赞

你的在看我还能拥有吗？